

1980

150<sup>e</sup> anniversaire de la Société Royale de Géographie

Arche conglomérat-Langness



7 p

152

Cercle Braaid

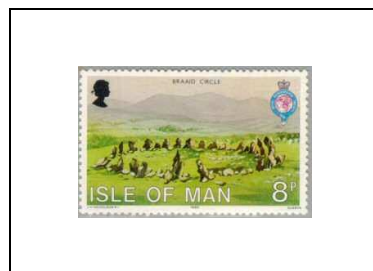

8 p

153

Cashtal-Yn-Ard

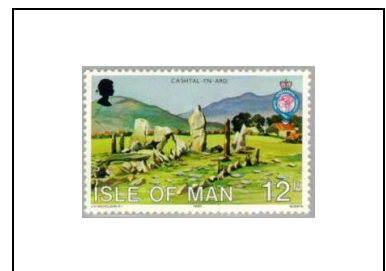

12 p

154

Rochers volcaniques à Scarlett



13 p

155

Rocher « Pain de sucre »

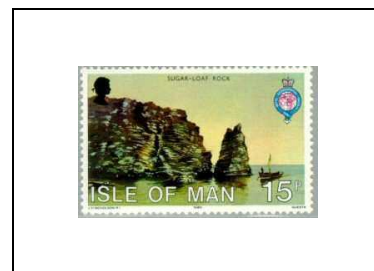

15 p

156

1980

**Europa**

**Personnage célèbre**

**Révérend Thomas Edward Brown M.A. (1830-1897), académicien et poète**

Le révérend et ses personnages

Collège Clifton, à Bristol



7 p

157 13½ p

158

**Série courante**

*Millésime 1980*

**Visite de sa Majesté  
le roi Olav V de Norvège,  
en Août 1979, à l'île de Man**



12 p

165

Blason viking  
surmonté d'une  
couronne  
du 9<sup>e</sup> siècle

Blason actuel de  
l'île surmonté de  
la couronne de  
Saint-Edouard

Bélier de  
l'île de Man

Faucon pèlerin



1 p

166 3 p

167 4 p

168 5 p

169

**Noël et année européenne de la protection de la nature**

**Oiseaux**

Troglodyte mignon roitelet

Rouge-gorge - Erithacus rubecula -  
et vue du Port Erin et sa station



6 p

175 8 p

176

1980

150<sup>e</sup> anniversaire de la « Compagnie des Paquebots de l'île de Man »

Mona's Isle I



7 p

159

Douglas I



8 p

160

Mona Queen II

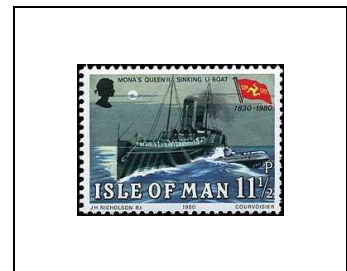

11 1/2 p

161

King Orry III

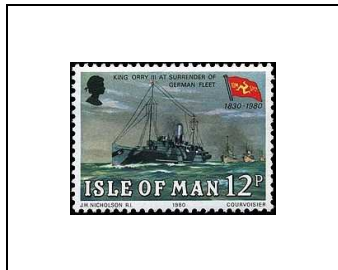

12 p

162

Ben-My-Chree IV

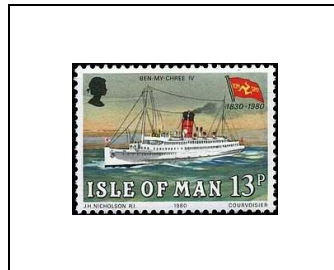

13 p

163

Lady of Mann II

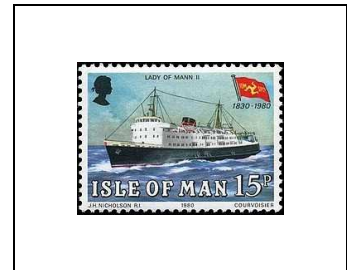

15 p

164

1980

Les Kermode de Tasmanie

Grande famille mannoise émigrée qui participa activement au développement économique et politique de la Tasmanie

William Kermode (1780-1852),  
premier arrivant avec le brick  
« Robert Quayle », en 1819



7 p

170

Mona Vale :  
la maison familiale en 1834

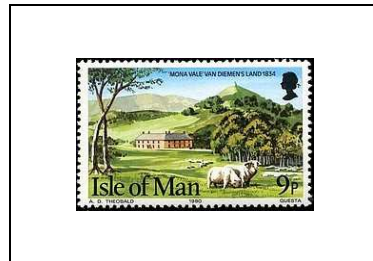

9 p

171

Le pont Ross et portrait sculpté de  
W. Kermode sur une arche

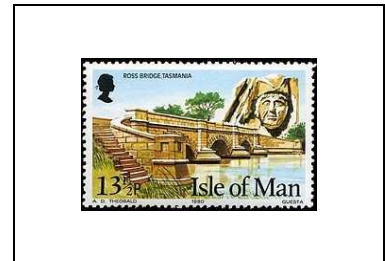

13½ p

172

L'actuelle « Mona Vale »  
complétée en 1868



15 p

173

Le Parlement de Tasmanie et  
portrait de Robert Q. Kermode  
(1812-1870)



17½ p

174